

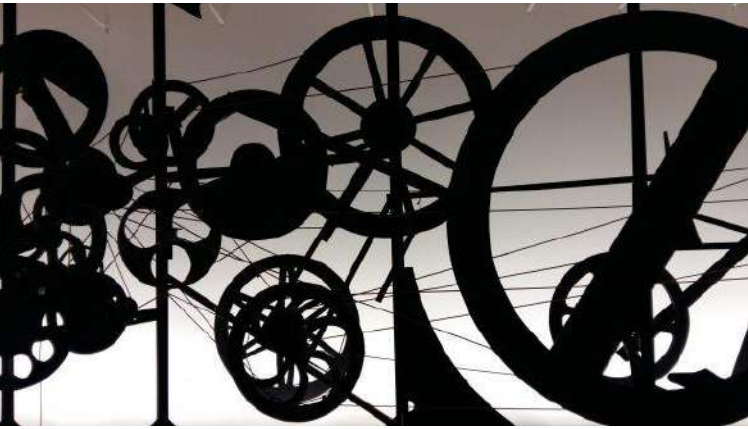

TENDANCES  
CUISINES 2024

---

# METROPOLIS



# METROPOLIS



**Univers** : urbain, industriel, hyperconnecté, virtuel, masculin. Ambiance loft new-yorkais.

**Objets** : design et fonctionnels. Escamotables, dissimulés et modulables.

**Formes** : simples, rectilignes, courbes aérodynamiques, tréteaux.

**Matériaux** : acier brossé, inox, métal, fer, chrome, laque noire et blanche, béton, leds.

**Coloris** : noir, blanc, acier, inox, dégradés de gris.

**Cibles** : 30-50 ans, citadins.

# METROPOLIS

## GHOST KITCHEN

Les portes escamotables  
ou accordéon permettent  
de cacher la kitchenette  
ou la partie technique de  
la cuisine



## GHOST KITCHEN



L'escamotage de la cuisine permet de transformer la pièce de vie. Les pôles techniques sont dissimulés et font leur apparition au moment opportun.

## GHOST KITCHEN



PLAN TABLE COULISSANT



PLAN SEMI-ENCASTRÉ

# METROPOLIS

## GHOST KITCHEN



## ÎLOT CENTRAL TRANSFORMABLE

# METROPOLIS

## GHOST KITCHEN

Le laboratoire technique se transforme en un meuble de living convivial.



L'îlot central cache le bloc technique en coulissant sous l'arche plan de travail . La cuisine se fond dans la pièce à vivre dans une sorte d'osmose.



# METROPOLIS

L'étagère crédence dissimule et sépare le plan technique de la pièce à vivre. C'est le meuble qui structure l'espace.



GHOST KITCHEN

## CUISINE FUSION



# METROPOLIS



La cuisine fusionne avec le salon et la salle à manger pour former un grand espace de vie modulable et adaptable .

# METROPOLIS



ÉTAGÈRES SUSPENDUES

# METROPOLIS



ÉTAGÈRES ET CRÉDENCE AMÉNAGÉE

# METROPOLIS



ILLUMINATIONS

# METROPOLIS



I L L U M I N A T I O N S

# METROPOLIS

## ILLUMINATIONS



# METROPOLIS



I L L U M I N A T I O N S

# METROPOLIS

## OMBRES CHINOISES



# METROPOLIS



CANNELÉS

# METROPOLIS

OUTDOOR



# NATURE Addicts



bio.



# NATURE Addicts



**Univers** : nature, artisanat, écologie, recyclage, économie circulaire, écoconception, décroissance  
Ambiance ville verte, retour à la campagne et aux valeurs simples. Cocooning. Scandinave.

**Objets** : « fait maison », durables, recyclables Aspect brut.

**Formes** : simples, naturelles, organiques, défauts, singularités.

**Matériaux** : bois, fibres végétales, laine bouclée, velours, cuir, verre, plastique recyclé, fer, marbre, pierre

**Coloris** : Bois clair, bois foncé, blanc, grège, beige, safran, pêche, terre cuite, piment, mousse, feuille, thym.

**Cibles** : jeunes, écologistes, 40 et plus

# NATURE Addicts



OUTDOOR

# NATURE Addicts



O U T D O O R



# NATURE Addicts



O U T D O O R

# NATURE Addicts



Camping, minimalisme  
Bois, acier



OUTDOOR

## NATURE Addicts



Bois foncé effet planche,  
pierre, angles arrondis

# NATURE Addicts

GHOST KITCHEN



Cuisine cachée,  
escamotable.

# NATURE Addicts

## GHOST KITCHEN



Rangements cachés derrière  
des portes escamotables



# NATURE Addicts



ÎLOT CENTRAL

# NATURE Addicts



Laque, verre et bois brut

# NATURE Addicts



Bois cannelé, marbre  
et verre

# NATURE Addicts



**BOIS CANNELÉ**

# NATURE Addicts

Courbes et formes organiques. Bois et pierre reconstituée.



**C O U R B E S**



# NATURE Addicts



Courbes, aspect gélule,  
bois cannelé .



C O U R B E S

# NATURE Addicts



Alliance de bois clair  
et de marbre



Alliance de bois clair  
et d'acier laqué noir.

## NATURE Addicts



ÉTAGÈRES SUSPENDUES

# NATURE Addicts

Bois clair, nervures, coups de scie. Vert thym.



# NATURE Addicts



Bois laqué porte cadre,  
bois massif.



# NATURE Addicts



Bois clair, bois foncé  
coloris terra cota.



# NATURE Addicts

Bois clair, coloris brique, pêche, sable.



# NATURE Addicts



Terre cuite, moutarde, bleu



# Barbie Land

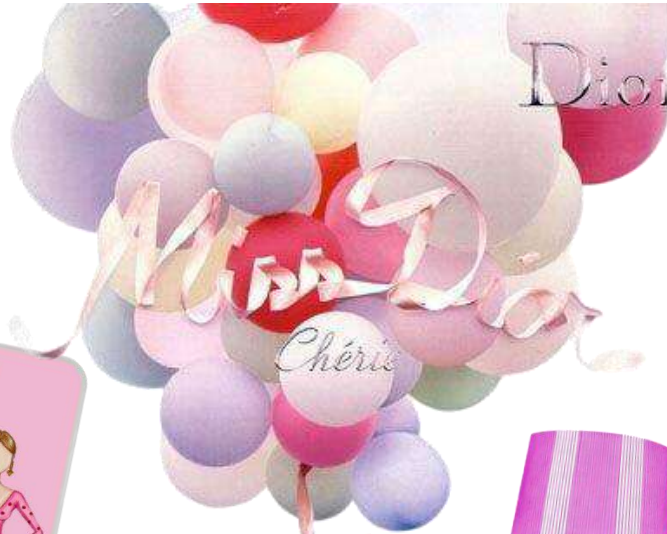

# Barbie Land



**Univers** ludique, enfantin, féminin, onirique, doux et rassurant.

**Ambiance** Barbie, Emily in Paris.

**Objets** ludiques, look année 50.

**Formes** : simples, arrondies, organiques.

**Matériaux** : plastiques, mousses, laine, tulle, verre, néons, chrome.

**Coloris** : rose, pêche, parme, fuchsia. Coloris pastel.

**Cibles** : Jeunes 20-35 ans et quadras nostalgiques.

# *Barbie Land*



GHOST KITCHEN

# Barbie Land



Coloris rose poudré



# *Barbie Land*



Coloris rose poudré, marbre rose.



# *Barbie Land*



# Barbie Land



